

Querétaro
2013
cudi

REUNIÓN DE PRIMAVERA
15, 16 Y 17 DE ABRIL



Universidad Veracruzana

Preservación y difusión del archivo histórico de la UV mediante Archon



ARCHIVO HISTÓRICO DE LA UNIVERSIDAD



Reunión de Primavera ♦ Abril 15, 16 y 17

Series Documentales Trabajadas:

- Consejo de Educación Popular 1916-1919.
- Actas de Consejo Universitario 1944-1970
- Escuela de Escribanos Públicos 1919-1930
- Correspondencia Interna 1919-1970
- Correspondencia Externa 1919-1970





Reunión de Primavera ♦ Abril 15, 16 y 17

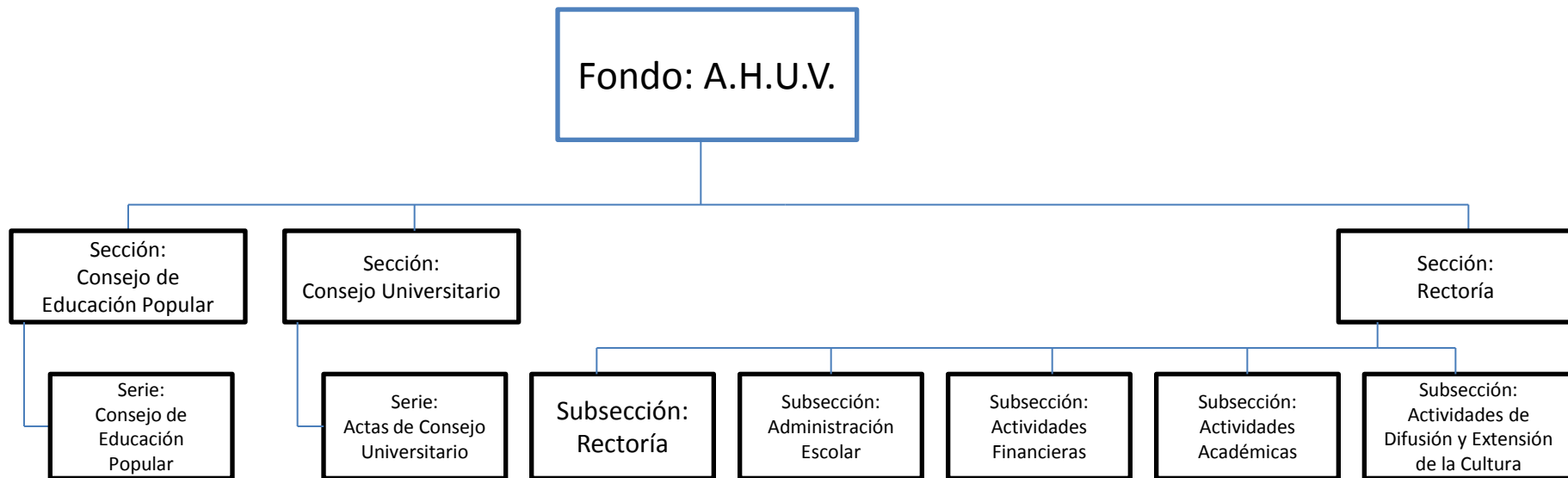



ARCHON

Reunión de Primavera ♦ Abril 15, 16 y 17

Es un software de código abierto desarrollado por la Universidad de Illinois, para la gestión de archivos administrativos e históricos.

Universidades que lo usan:

- Universidad Veracruzana
- University of Miami
- University of Illinois
- Bethel College, Kansas
- Ateneo de Madrid



ESTÁNDARES



Reunión de Primavera ♦ Abril 15, 16 y 17

Está diseñado acorde a las normas internacionales de descripción archivística, ISAD-G e ISAAR-CPF.



SELECCIÓN DE SOFTWARE



Reunión de Primavera ♦ Abril 15, 16 y 17

Se analizaron ICA-Atom y Archon, Se determino que la herramienta ideal para satisfacer las necesidades de CIDU las cumplía Archon.

- Permitía organizar la información tal como se requería con respecto a la organización que actualmente tienen.





PLATAFORMA

Reunión de Primavera ♦ Abril 15, 16 y 17

Esta echo en PHP y JavaScript

Instalación:

Archon 3.21

Debian 6

Apache 2.0

PHP 5

Manejador de BD: Mysql

Pear/MDB2





TIPO DE ARCHIVOS QUE GESTIONA

Reunión de Primavera ♦ Abril 15, 16 y 17

En el caso de CIDU, los archivos que se generan y almacene están en PDF

Admite diferentes formatos: avi, bmp, docx, gif, jpeg, mp3, png, rar, tiff, wav, zip, etc.





ESTRUCTURA DE LA INFORMACIÓN

Reunión de Primavera ♦ Abril 15, 16 y 17

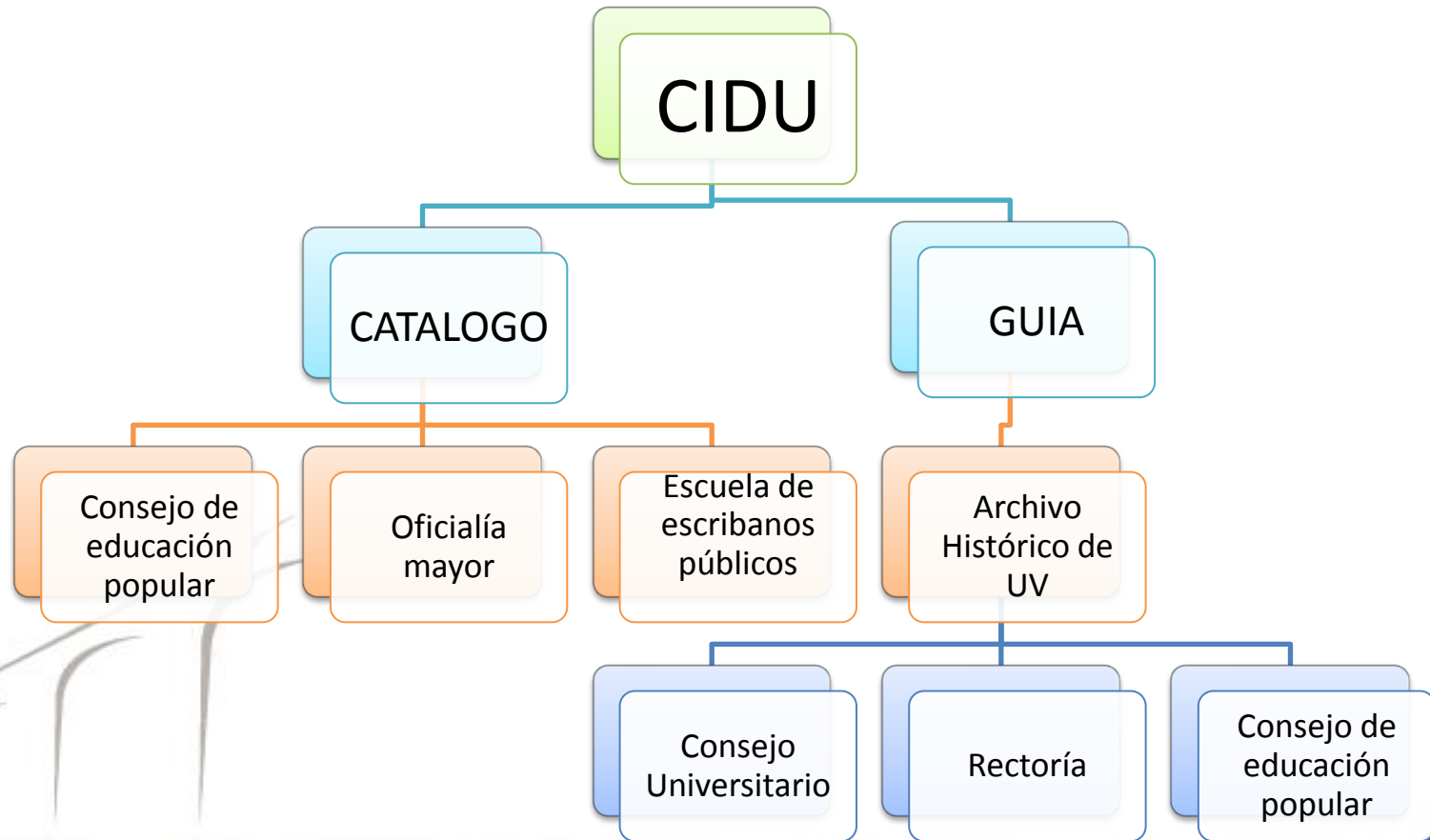

VISTA DE USUARIO PÚBLICO



Reunión de Primavera ♦ Abril 15, 16 y 17

The screenshot shows a web browser window displaying the public user interface of the 'Centro de Investigación en Documentación sobre la Universidad'. The page has a light beige background with a faint, large-scale script watermark. At the top left is the logo of Universidad Veracruzana. A search bar is located at the top center. On the top right, it says 'Welcome, DGBUV (dgb)' with a 'Logout' link. Below the search bar is a navigation menu with tabs: 'Buscar:', 'Colecciones', 'Cont. Digital', 'Materias', 'Creadores', and 'Grup. Doctos'. The current location is indicated as 'Archon'. The main heading is 'Centro de Investigación en Documentación sobre la Universidad'. A white box contains search instructions:

- Motor de búsqueda**
 - Localiza los registros que contengan todos los términos que usted envíe.
- Búsqueda por frase**
 - Use comillas dobles alrededor de su consulta de búsqueda. (ejem. "Festival de Arte Contemporáneo")
- Límite de resultados de búsqueda**
 - Use un signo de menos delante de el término que desea omitir en sus resultados.
 - Búsqueda por título de la colección, el tema, nombre, o la clasificación.

At the bottom of the white box, it says 'You are logged in as DGBUV (dgb)' with 'Admin' and 'Log Out' links. Below this is the page title 'Centro de Investigación en Documentación sobre la Universidad' and performance statistics: 'Page Generated in: 0.253 seconds (using 77 queries). Using 6.19MB of memory. (Peak of 6.28MB.)'. The browser's address bar shows 'Internet' and the status bar shows 'Listo'.



ORGANIZACIÓN DE DOCUMENTOS



Reunión de Primavera ♦ Abril 15, 16 y 17

Location: Archon → Buscar por Grupos de Documentos

Buscar: Colecciones Cont. Digital Materias Creadores **Grup. Doctos**

Buscar por Grupos de Documentos | Centro de Investigación en Documentación sobre la Universidad

Buscar Grupos de Documents

CAH [Catálogo del Archivo Histórico de la Universidad](#)
GGAHUV [Guía General del Archivo Histórico de la Universidad](#)

CAH [Escuela de Escribanos Públicos, 1919-1930](#)
CAH [Consejo de Educación Popular, 1916-1919](#)
CAH [Oficialía Mayor, 1919-1970](#)

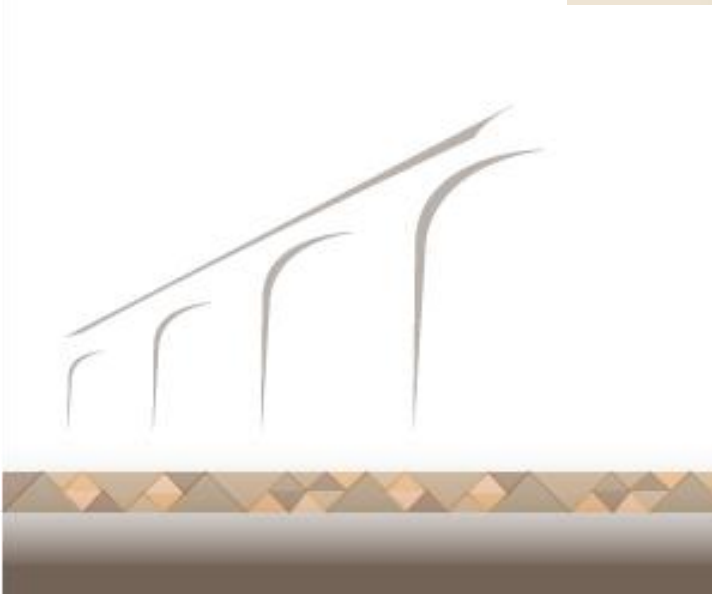

Location: Archon → Catálogo del Archivo Histó... → Escuela de Escribanos Públicos

Buscar: **Colecciones** Cont. Digital Materias Creadores Grup. Doctos

Escuela de Escribanos Públicos, 1919-1930 | Centro de Investigación en Documentación sobre la Universidad

[Email us about these papers](#) | [Printer-friendly](#)

Título: Escuela de Escribanos Públicos, 1919-1930

Número de Serie: CAH/
Volumen: 2.0 Boxes

- [Organización](#)
- [Resumen](#)
- [Restricciones de Acceso](#)
- [Idioma](#) (Diferente a Ingles)
- [Información Administrativa](#)

Staff Information

Lugares de Almacenamiento:

Documents and Files:

- [Acevedo José María](#)
- [Arizmendi y Lozano José E.](#)
- [Arroyo Mauro](#)



DESCRIPCIÓN Y DESCARGA DE DOCTOS

Reunión de Primavera ♦ Abril 15, 16 y 17

The screenshot shows a web browser window displaying a digital archive page. At the top left is the Universidad Veracruzana logo. A search bar is present. The user is logged in as 'Administrador (adminarchon)'. The breadcrumb trail is 'Location: Archon -> Archivos Digitales -> Acevedo José María'. The main heading is 'Acevedo José María | Centro de Investigación en Documentación sobre la Universidad'. On the left, a PDF icon is shown with the text 'Expediente 9 (PDF Document, 766.85 KB)' and links for 'Download Original File' and 'Request hi-res copy'. On the right, a metadata box contains the following information:

- Título:** Acevedo José María
- Fecha:** 1925
- Descripción:** Documentos relativos a la expedición de título de Escribano Público a favor de José María Acevedo.
- Desc. Fis:** El expediente contiene 6 fojas.
- ID:** Exp. 21/A/1925
- Repositorio:** Centro de Investigación en Documentación sobre la Universidad
- Ubicado en:** Escuela de Escribanos Públicos, 1919-1930
- Editor:** Caja 2
- Idioma:** [Spanish;Castilian](#)

At the bottom, a status bar indicates 'You are logged in as Administrador (adminarchon)' with 'Admin' and 'Log Out' links. The footer shows 'Centro de Investigación en Documentación sobre la Universidad' and 'Page Generated in: 0.273 seconds (using 182 queries). Using 7.44MB of memory. (Peak of 7.57MB.)'.

