

Servicios de Webconference en Internet2

Arturo González
José Luis Rodríguez
DGSCA – UNAM

Qué es WebConference?

Es un servicio que permite presentar, de manera instantánea, la información mostrada en el monitor de una computadora y compartirla con varios invitados a través de Internet al mismo tiempo.

Qué es WebConference?

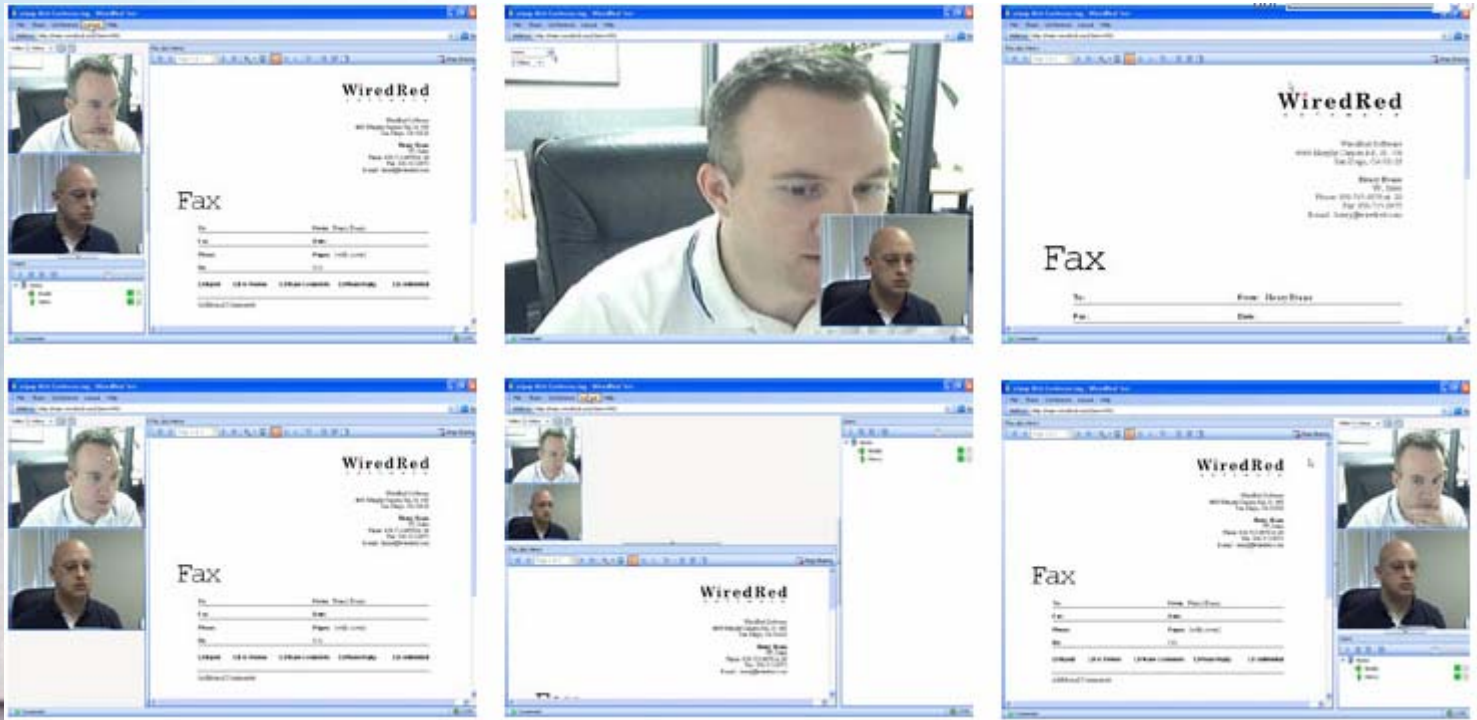

Lo que se puede hacer con WebConference:

- Dar una presentación a cualquier persona en cualquier lugar del mundo.
- Mostrar una aplicación en vivo.
- Compartir casi cualquier aplicación de su sistema.
- Adicionar video para personalizar su reunión.
- Permite a cualquier participante acceder a documentos en tiempo real.

REQUERIMIENTOS DE INSTALACION DE WEBCONFERENCE

- Es una aplicación cliente/servidor
- Para un servidor de hasta 50 participantes se recomienda:
- Computadora Pentium 4 a 1.2 GHz
- 512 Mb RAM
- Tarjeta de red a 100 Mb
- Direccion IP estatica
- Windows 2000 Server
- NO se necesita instalacion previa de bases de datos o servidores de Web
- Se requiere que el puerto 80 este abierto o que este en una DMZ si pasa por un firewall.
- Cada usuario conectado al servidor toma aproximadamente 1 MB de RAM del servidor.
- El SO debe tener licencia para soportar el numero de usuarios que se planee conectar.
- No es soportado en versiones de Windows XP o Windows 2003 server de 64 bits.

Hardware y software recomendado para los clientes

- Computadora Pentium 4 a 2 GHz
- 512 Mb RAM
- Tarjeta de red a 100 Mb
- Direccion IP estatica
- Windows 2000/XP
- Webcam USB o firewire
- Tarjeta de sonido con bocinas y micrófono (o diadema)
- Office 97 o superior
- Internet Explorer o superior, no es necesario descargar ningún programa específico (Solo el control Activex que se descarga automáticamente cuando se trata de acceder a una conferencia)

Funcionamiento de WebConference

- El orador/profesor cuenta con una serie de herramientas que le permiten dictar la clase en tiempo real con tan sólo una conexión a Internet, una web-cam, micrófono y audifonos.

Herramientas y/o servicios de Webconference

VIDEO

- El orador puede transmitir el video si cuenta con una camara web para que sea visto por los demas usuarios.
- Es posible maximizar el tamaño de esa ventana hasta en 3 diferentes dimensiones.
- 176 x 144
- 320 x 240
- 640 x 480

Herramientas y/o servicios de Webconference

Herramientas y/o servicios de Webconference

- **Chat**
- Permite al orador discrecionalmente habilitar el chat por texto con los usuarios.
Cada participante podrá hacer uso de la función preguntar al orador.
- Esta pregunta sólo la ve el orador quien decide las acciones a seguir.

Herramientas y/o servicios de Webconference

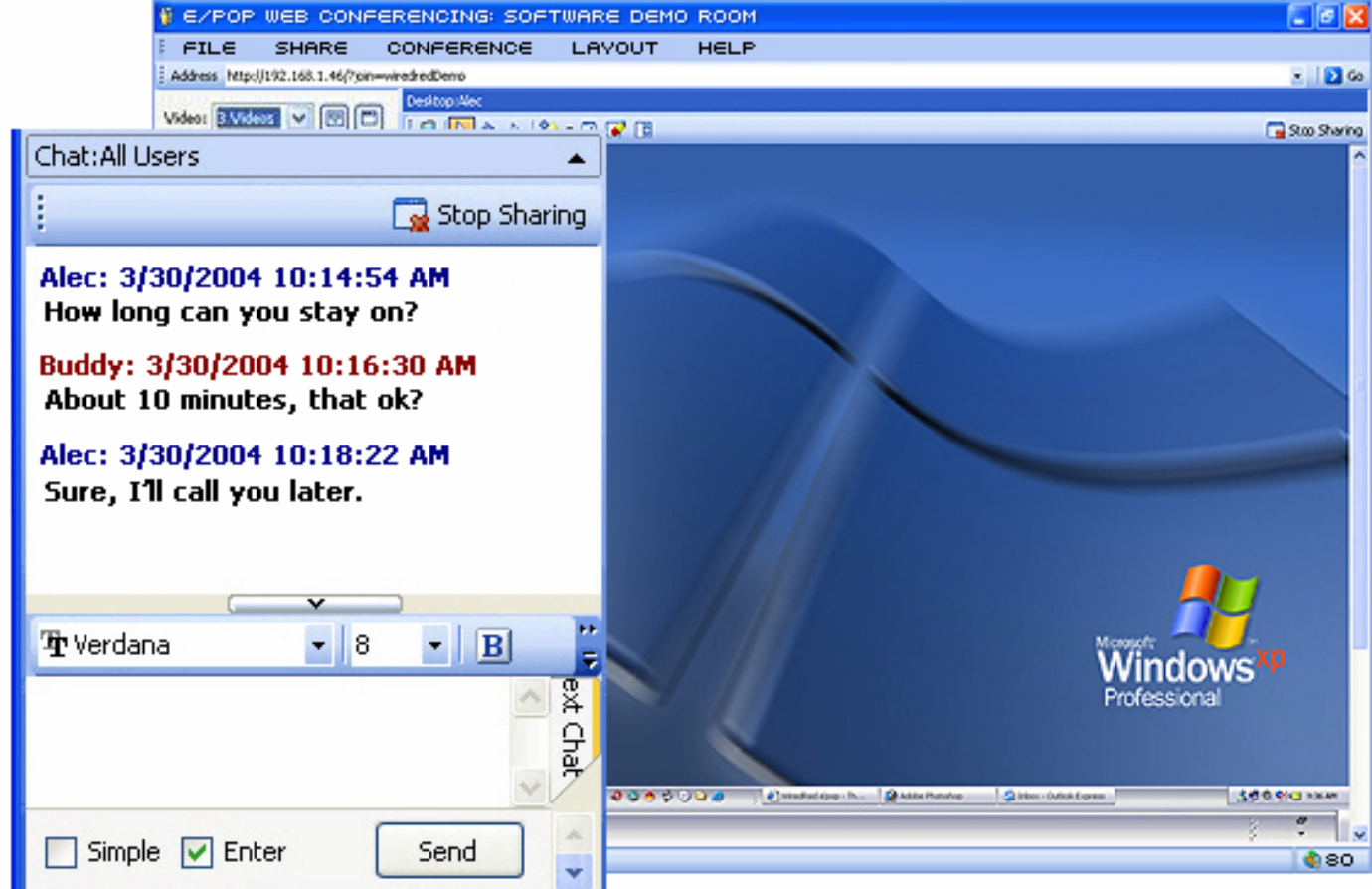

- Alec: 3/30/2004 10:14:54 AM**
How long can you stay on?
- Buddy: 3/30/2004 10:16:30 AM**
About 10 minutes, that ok?
- Alec: 3/30/2004 10:18:22 AM**
Sure, I'll call you later.

The chat window includes a "Stop Sharing" button, a text input field with "Verdana" font and size "8", and a "Send" button. There are also checkboxes for "Simple" and "Enter".

Herramientas y/o servicios de Webconference

- **Pizarra Electronica**
- Esta herramienta que esta disponible en cualquier momento
- Permite dibujar y/o insertar texto e imágenes.
- Los objetos editados son vistos en tiempo real por los demas usuarios.

Herramientas y/o servicios de Webconference

Herramientas y/o servicios de Webconference

Documentos y presentaciones compartidos

- Permite compartir distintos tipos de documentos electronicos como:
- Presentaciones Power point.
- Documentos de Word y excel
- Archivos de formatos graficos (BMP, JPG, GIF)
- Paginas de Internet
- Archivos de diseño CAD/CAM (Autocad)

Herramientas y/o servicios de Webconference

- Menu Bar:** FILE, SHARE, CONFERENCE, LAYOUT, HELP
- Address Bar:** http://192.168.1.46/?pin=wiredredDemo
- Video Gallery:** Three video thumbnails showing participants.
- Users Panel:**
 - Participants - 1
 - Jennifer
 - Hosts
 - Henry @ WiredRed
 - Presenters
 - Buddy
- Main Content:** A 3D bar chart titled "Web Conferencing Growth (in billions/dollars)" showing growth from 2002 to 2006. The 2006 bar is circled in red, and a blue arrow points upwards. The source is cited as "Source: Frost & Sullivan".
- Footer:** WiredRed logo and a status bar showing "CONNECTED" and "80".

Year	Growth (billions/dollars)
2002	~0.5
2003	~1.5
2004	~3.5
2005	~6.5
2006	~10.5

Tipos de Usuarios

Server:

- requerido para cualquier conferencia para albergar las sesiones
- es responsable del ruteo de toda la actividad entre los usuarios
- permite realizar la función de compartir documentos y aplicaciones

Host

- es el usuario que crea la conferencia o *virtual room*
- administra la sesión, incluyendo las funciones y los privilegios

Tipos de Usuarios

Presenter:

- Tiene permiso para compartir documentos, presentaciones o aplicaciones.
- Las funciones de audio y video se pueden utilizar si son autorizadas por el usuario Host

Participant:

- solo tienen derecho a observar la presentación
- Las funciones de audio y video se pueden utilizar si son autorizadas por el usuario Host

Consideraciones de ancho de banda para presentaciones de PPT

- Un archivo de presentación es en promedio de entre 500 KB a 4 MB
- En Webconference el archivo que se va presentar es enviado al servidor y de ahí a los participantes.
- Durante la presentación, solo se intercambian comandos de cambio a través del servidor.
- Las presentaciones de PPT se pueden hacer también con clientes conectados por dial-up a 56 Kbps, aprox. 8 Kbps usado para los presentadores y participantes.

Consideraciones de ancho de banda para compartir aplicaciones

- Mismo ancho de banda requerido para “control remoto”
- Durante periodos de actividad de los usuarios se utilizan hasta 300 Kbps entre presentadores y participantes.
- Hay periodos donde no hay actividad ni trafico.

Consideraciones de ancho de banda para compartir aplicaciones

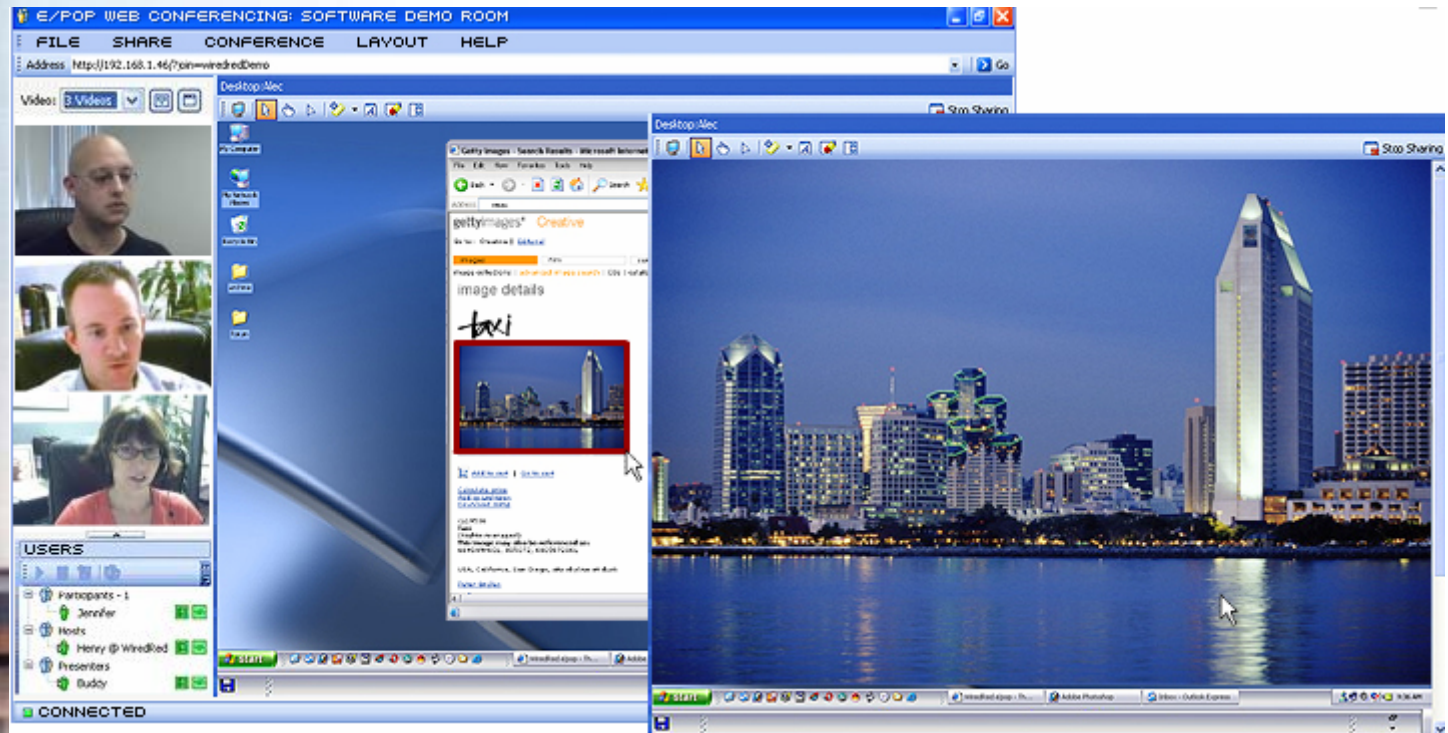

Consideraciones de ancho de banda para videoconferencia

- 256 Kbps con video de 320x240 a 20 o 30 fps con un codec H.263+
- 56 Kbps 176x144 a 1 o 5 fps
- 384 a 512 Kbps en pantalla completa 640x480 a 30 fps
- El ancho de banda es el mismo durante una conferencia
- Nota: se puede experimentar problemas utilizando enlaces tipoDSL o asimetricos cuando se usan los servicios de video.

Consideraciones de seguridad

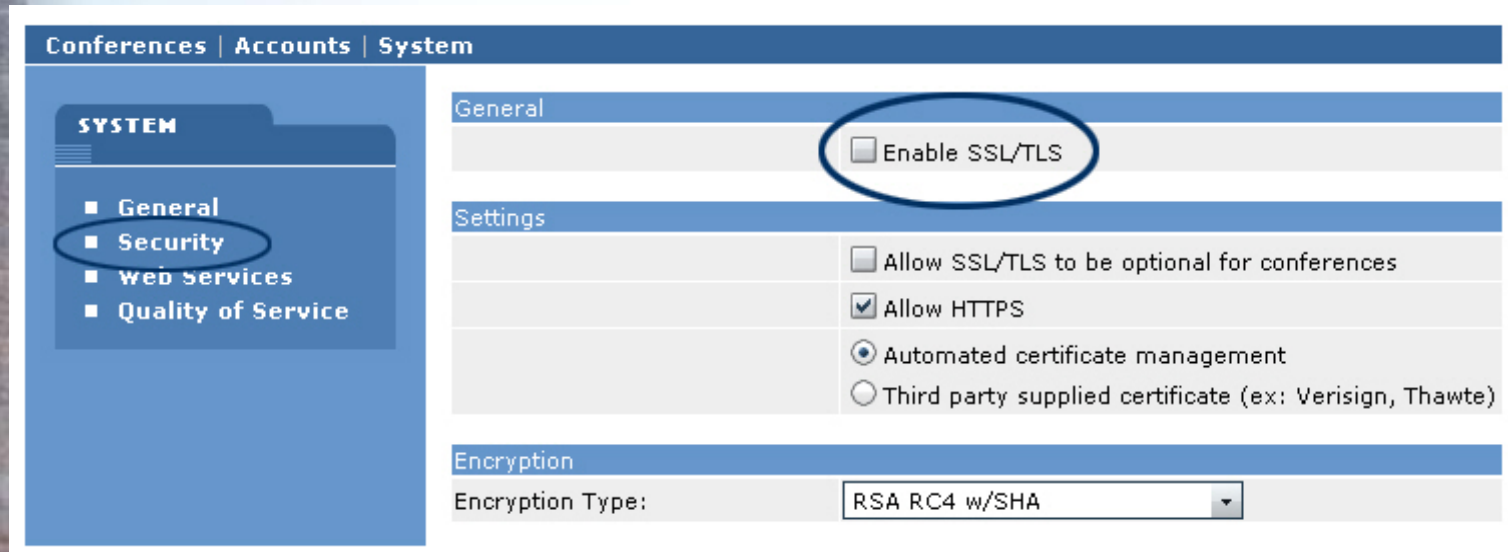

Conferences | Accounts | System

SYSTEM

- General
- **Security**
- Web Services
- Quality of Service

General

Enable SSL/TLS

Settings

Allow SSL/TLS to be optional for conferences

Allow HTTPS

Automated certificate management

Third party supplied certificate (ex: Verisign, Thawte)

Encryption

Encryption Type: RSA RC4 w/SHA

www.wiredred.com

Services de Webconference en Internet2 commons.internet2.edu/rtc/

Service Providers	Links for Service Users
	http://evo.caltech.edu/
	http://www.insors.com/i2offer.htm
	http://www.marratech.com/internet2/
	http://www.conferencexp.net/i2commons/
	http://www.radvision.com/

The background of the slide features a photograph of a building. On the left side, there is a prominent red pillar with a crest or logo mounted on it. The rest of the building is a light-colored, possibly stone or concrete, structure. The sky is a clear, pale blue.

GRACIAS!!!

agroman@servidor.unam.mx

**Joseluis.rodriguez@correo.unam.
mx**