

Educación Dual en Movimiento

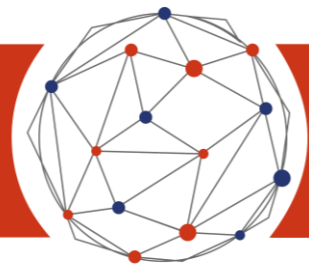

Educa | Mates[®] 
Inspirados en ti, hacemos posible lo imposible. *foundation*





iEduca

Plataforma para la educación y empresarial



Educación
Dual en
Movimiento

Educa | Mates® ●●●●
foundation



Des de 2006



Crecimiento con los centros educativos



Flexible y personalizable



Centros

- Estancias infantiles
- Guarderías
- Educación inicial
- Primarias y Secundarias
- Media Superior
- Universidades
- Encubadora de negocios
- Empresas que apoyan a la educación



Educa | Mates[®] ● ● ●
Inspirados en ti, hacemos posible lo imposible. *foundation*

iEduca es una plataforma de gestión para centros educativos





COMUNIDAD EDUCATIVA



Alumnado



Administrador



Empresario

MULTIDISPOSITIVO



Institución Educativa



SOLUCIÓN INTEGRAL PARA CENTROS EDUCATIVOS

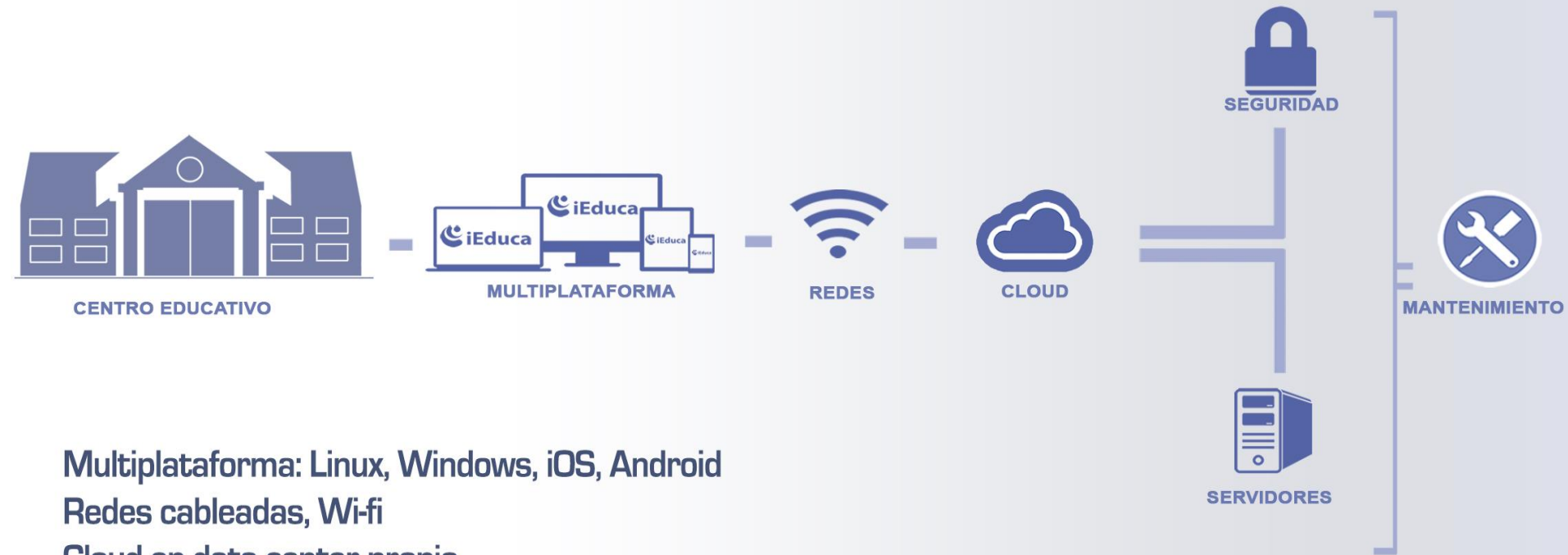

Multiplataforma: Linux, Windows, iOS, Android

Redes cableadas, Wi-fi

Cloud en data center propio

Seguridad, Firewall

Servidores Físicos y Virtuales

Mantenimiento técnico y de sistemas

Programación, webs, App's



MÓDULOS

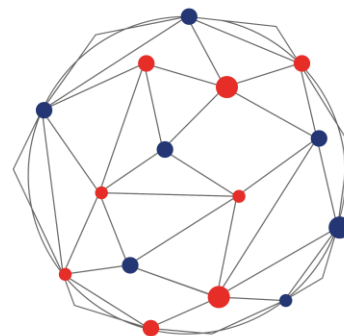

Educación Dual en Movimiento

Agenda Horario Calendario Avisos Noticias		Contenidos Carpetas compartidas y personales Programación Moodle EVA's
Comunicación Mensajes SMS Entrevistas Comunicados		Informes Informes de asistencia Informes de faltas Informes de notas, actas Informes de seguimiento
Facturación Gestión de cuotas Control de cuotas Cobros bancarios		Gestión Carga de datos (Alumnos, horarios...) Usuarios, departamentos, aulas... Inventario
Información del Alumno Datos personales Datos académicos, notas Asistencia, incidencias, tareas... Preinscripción, matriculación Transporte, comedor		Herramientas Profesor Guardias Sustituciones Reuniones, actas Reserva aula Encuestas Organigrama



COMUNICACIÓN

Alumnado



Administrador

Empresario

Institución
Educativa

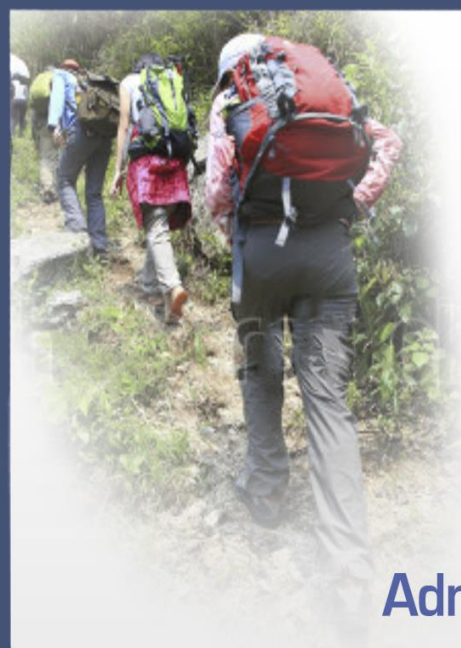



CALIDAD

MAPA DE PROCESOS (V. 3)

ALUMNADO - FAMILIAS - SOCIEDAD

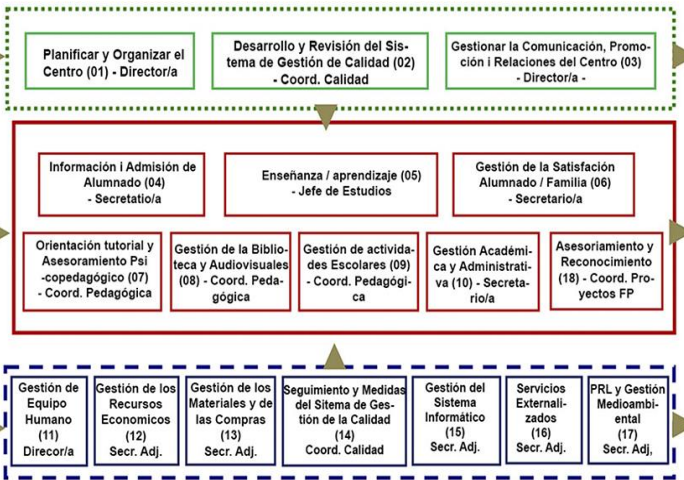

DOCUMENTOS DE GESTIÓN

Inicio Listado documentos

Carpeta:	DSGQ: Documentos del Sistema de Gestión de la Calidad	DE: Documentación Estratégica	M: Manuales	MD: Modelos	P: Procedimientos	NDE: Normativa del Departamento de Enseñamiento
	5	3	2	0	0	0

DSGQ: Documentos del Sistema de Gestión de la Calidad

Documentos

PG-01 Desdoblamiento de los grupos (Versión: 1 - Estado: edición)

Mover a: Selecciona la carpeta: Aplica

INDICADORES DE CALIDAD

Añadir Mostrar amb gràfica Imprimir Imprimir Frecuencia

PC10 - 10- Gestión de las actividades y servicios adicionales [TOTAL PROCESO: 0.00]

[03] GRADO DE CUMPLIMIENTO DE LA PROGRAMACIÓN Vs EL CONTENIDOS DEL CURSO

Origen de los datos Ver Ficha Ficha

Otros indicadores

GRADO DE SATISFACCIÓN DE LA COMUNIDAD EDUCATIVA (ALUMNADO): Satisfacción global del centro [19]

Origen de los datos Asignar encuestas Ver Ficha Ficha

GRADO DE SATISFACCIÓN DE LA COMUNIDAD EDUCATIVA (FAMILIAS): Satisfacción global con el centro [27]

Origen de los datos Asignar encuestas Ver Ficha Ficha

GRADO DE SATISFACCIÓN DE LA COMUNIDAD EDUCATIVA (PAS) [38]

Origen de los datos Asignar encuestas Ver Ficha Ficha

GRADO DE SATISFACCIÓN DE LA COMUNIDAD EDUCATIVA (PROFESORADO): Satisfacción global del centro [37]

Origen de los datos Asignar encuestas Ver Ficha Ficha

GRADO DE SATISFACCIÓN DE LAS EMPRESAS/ENTIDADES COLABORADORAS EN EL FCT [29]

Origen de los datos Asignar encuestas Ver Ficha Ficha

GRADO DEL CUMPLIMIENTO DE LA PROGRAMACIÓN VS HORAS/CURSO [02]

Origen de los datos Ver Ficha Ficha

Generalitat de Catalunya
Departament d'Ensenyament
Institut Caparrella

DETECCIÓ DE LA NO CONFORMITAT

Date: 22/10/2013 Persona que comunica: Josep M. Soler (Auditor en cap)

Origen: Auditoria interna

Descripció:
Segmentar l'anàlisi dels indicadors per nivell d'ensenyament

CONTROL DE LA NO CONFORMITAT (a emplenar pel coordinador/a de la qualitat)

Origen: Menor
Num Registre: 1310224P/1W

NORMA/REGLAMENT: UNE EN ISO 9001:2008
Apartat de norma: 8.4 Anàlisi de dades

Responsable Control: Rocca Maria Iner Vela

Acció correctiva (a emplenar pel responsable de control)

Anàlisi de Causes:

En analitzar les dades dels indicadors corresponents al procés d'EA no es segmenten tots els indicadors en relació a cada nivell, realitzar la recollida dels resultats.

Descripció Acció:

Correctió:
Desenvolupar un sistema de recollida de resultats aplicat i eficaç. S'iniciarà la segmentació en el seguiment de les programacions, seguint la norma planificada per cada Matèria de l'Unitat Formativa.

Acció correctiva



MUCHAS GRACIAS

cudi

